

LA GRANDE RANDONNÉE PARKINSON CANADA

Générosité sponsorisée par :



Où envoyer les paiements et les dons des promesses hors ligne ?

Il est fortement recommandé que, dans la mesure du possible, les dons soient soumis directement à votre page de collecte de fonds en ligne.

Dans les cas où cela n'est pas possible, les participants peuvent fixer un moment pour recueillir en toute sécurité les fonds des donateurs. Si un donateur fournit de l'argent comptant, un chèque ou un virement électronique, le marcheur est responsable de fournir les fonds à Parkinson Canada, ainsi qu'un formulaire de promesse de don.

Tous les fonds collectés doivent inclure un formulaire de promesse de don complété pour chaque don hors ligne, y compris le nom complet et l'adresse du donateur pour les reçus d'impôt (pour les dons de 20 \$ ou plus).



Dons en espèces

- Collectez de l'argent comptant.
- Remplissez un formulaire de promesse de don.
- Rédigez un chèque à l'ordre de Parkinson Canada pour le montant en espèces.
- Inscrivez le nom du donateur sur les notes de chèque.
- Joignez votre chèque personnel au formulaire de promesse et envoyez-le au bureau (n'envoyez pas d'argent comptant).
- Nous vous encourageons à ne pas apporter d'argent comptant sur place.

Faites un don aujourd'hui sur
superwalk.ca ou en appelant le
1-800-565-3000.



Parkinson Canada

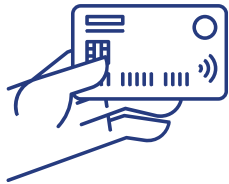

Dons par carte de crédit

- Les dons par carte de crédit ne sont acceptés qu'en ligne ou en appelant Parkinson Canada. Si vous avez un donateur qui souhaite faire un don par carte de crédit et n'utilise pas notre site Web, demandez-lui d'appeler notre équipe des événements au 1-800-565-3000.

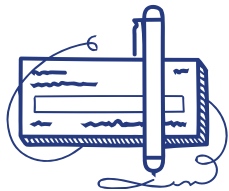

Dons par chèque

- Collectez le chèque.
- Remplissez un formulaire de promesse de don.
- Assurez-vous que le nom du marcheur est écrit dans les notes de chèque.
- Joignez le chèque au formulaire de promesse et envoyez-le au bureau.

Veillez envoyer les dons, ainsi que les formulaires de promesse de don complétés à :

À l'attention de : La Grande Randonnée Parkinson Canada, 316-4211, rue Yonge, Toronto ON, M2P

Pour chaque don, veuillez-vous assurer que toutes les informations du donateur apparaissent de manière soignée et complète sur le formulaire de promesse. Le nom complet et l'adresse postale sont nécessaires pour émettre des reçus d'impôt.

Faites un don aujourd'hui sur
superwalk.ca ou en appelant le
1-800-565-3000.



Parkinson Canada